



Alles fährt Schilt!

GESCHÄFTSBERICHT

2012/2013



Handarbeit ist gefragt

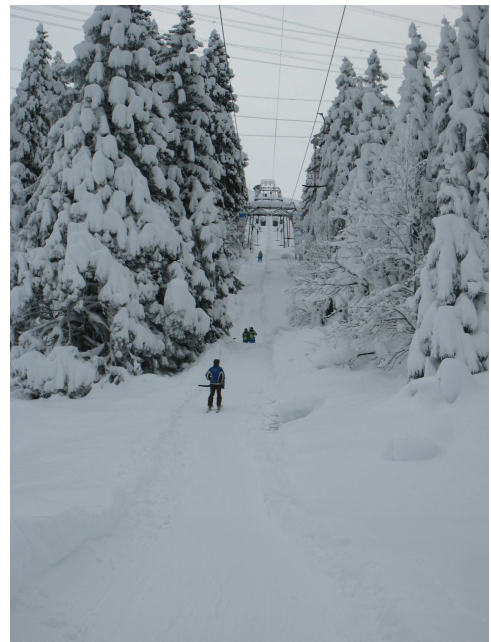

Saisoneröffnung 09. Dezember 2012



Die neue Pistenfräse



Alles fährt Schilt!

Einladung

zur 54. ordentlichen Generalversammlung

Freitag, 15. November 2013 um 19.30 Uhr

Bergrestaurant Fronalpstockhaus, Mollis

Traktanden:

1. Begrüssung und Festlegung der Beschlussfähigkeit
2. Protokoll der 53. ordentlichen Generalversammlung vom 02.11.2012
3. Genehmigung des Jahresberichtes
4. Genehmigung der Jahresrechnung sowie die Beschlussfassung über die Verwendung des Bilanzverlustes
5. Entlasten der Mitglieder des Verwaltungsrates und der Geschäftsleitung
6. Verschiedenes

Stimmkarten können bis zehn Minuten vor Versammlungsbeginn am Eingang zum Versammlungslokal gegen entsprechenden Ausweis bezogen werden.

Mollis, 04. Oktober 2013

Der Verwaltungsrat



Alles fährt Schilt!

GESCHÄFTSBERICHT SAISON 2012/2013

Vorsaison

Am 22. September 2012, führte der Skilift Schilt den alljährlichen freiwilligen Pistensäuberungstag durch. Dem strömenden Regen zum Trotz, fanden sich früh morgens gut 20 freiwillige Helferinnen und Helfer bei der Talstation Raneggli ein. Wie die Jahre zuvor wurden das Skilift-Trasse sowie Teile der Piste von Steinen und Hindernissen befreit. Die geplanten Baggerarbeiten mussten wegen dem durchnässten Untergrund auf später verschoben werden. Diese umfassten das Vergraben von Sockeln, für die einfachere Befestigung von Gäste-Informationstafeln, sowie einer Drainage unterhalb des Ferienheims Kännelalp. Bei der Talstation wurden zudem Vorbereitungsarbeiten für die Fassadenrenovation getroffen. Maler Kubli hat dem Gebäude einen neuen Look verpasst. Zum Schluss wurden alle Teilnehmer zum z'Mittag ins Naturfreundehaus eingeladen.

Am 1. November startete der Internet-Saisonkartenvorverkauf mit 10% Rabatt auf den Normalpreis und ab 5. November konnten Interessierte ihre Saisonkarte bei der neu eröffneten GLKB Filiale in Näfels bestellen. Der Verwaltungsrat durfte eine Absatz-Steigerung von 43.9% zum Vorjahr zur Kenntnis nehmen. Die alte Saisonkarte aus Papier wurde erstmals durch eine moderne Plastikkarte im Kreditkartenformat ersetzt.

Klimarückblick

Der Winter 2012/2013 brachte in den mittleren und höheren Lagen der Alpennordseite und Alpen 1 bis 2.5 Grad unternormale Temperaturen im Vergleich zur Normwertperiode 1981-2010. Er war vorherrschend tiefdruckbestimmt, so dass die sonnigen Wintersporttage mit milden Temperaturen in den Bergen vergleichsweise rar blieben. Mildes Wetter trat ab Mitte Dezember und in der ersten Januarwoche auf, danach auch wieder über den Monatswechsel zum Februar. Hierbei sorgten westliche Winde vor allem in den Niederungen der Alpennordseite für übernormale Temperaturen. Herausragend war der frühlingshafte Weihnachtstag. (Quelle: *MeteoSchweiz 2013: Klimabulletin Winter 2012/13. Zürich*)



Die **Wetterstation Ochsenberg** lieferte erstmals Vergleichswerte zweier kompletter Saisonen. Im Dezember 2012 wurden zum Beispiel mit 159 mm rund 1/3 geringere Niederschläge als im Vorjahr (250 mm) gemessen.

Monat	2011	2012	2013
Dezember	250	159	
Januar		135	56
Februar		37	73
März		33	38

Niederschlagsmengen (mm) Wetterstation Ochsenberg

Die Sonne zeigte sich am Schilt vorerst sehr wenig. Auf den Voralpengipfeln wurden nur 60 bis 70 Prozent der durchschnittlichen Winterbesonnung gemessen.

Saisonrückblick

Betriebsleiter Thomas Rohr konnte die Saison bereits am Sonntag, 9. Dezember eröffnen. Zur Seite standen ihm wie im letzten Jahr Ruedi Laager (Pistenpräparation/Pistenpflege), Käthy Thoma (Billetverkauf) sowie Peter Schickli (Ranegg). Neu zum Team stiess Markus Thoma, der Ehemann von Käthy als Aushilfe.

Die in Zusammenarbeit mit RailAway neu lancierte "Fünfliber-Tour" über den Schilt zum Walensee, traf auf reges Interesse. Insgesamt wurden 600 Tickets zum Preis von 15 Franken abgesetzt (Bus + Skilift). Die Gäste reisten meist mit dem Zug an, oder parkierten ihr Auto am Bahnhof Näfels-Mollis.

Die Coop Aktion – ein Gemeinschaftswerk mit den Sportbahnen Kerenzerberg - welche Inhabern von Rabattgutscheinen eine 50%ige Reduktion auf den Billetpreis zubilligte, verlief anfangs eher harzig, im Februar und März jedoch etwas besser. Als gemeinsame Initiative wurde zusammen mit dem Freizeitclub Mullern und dem Sponsorenverein Fronalp ein neues Pistenfahrzeug gekauft, welches u.a. für die Präparation des Skilift-Trasses genutzt wird.



Das Gerät hat sich sehr bewährt und wurde innert Kürze zu einem unverzichtbaren Partner für das Wintersportgebiet Mullern-Fronalp.

Mit "Froni's Ski-Spass" wurde die Zusammenarbeit mit dem Naturfreundehaus ausgeweitet. Übernachtungsgästen wird ein lukratives Kombi-Angebot Übernachtung mit Skipass angeboten.

Die diesjährige Skisportwoche Schilt fand vom 28. Januar bis 1. Februar statt und stiess auf reges Interesse. Insgesamt nahmen 90 Kinder daran teil. Weitere Anlässe waren das durch den SC Mollis organisierte Schülerski- und Snowboardrennen (9.2.), der SSW JO Raiffeisencup (24.2.) sowie der Glarus Nord Cup (3.3.). Das für den 22.2. geplante Mondscheinskifahren musste wegen schlechtem Wetter abgesagt werden.

Am 18.01.2013 kam erstmals die neue flexible Fräse bei der Pistenpräparation zum Einsatz. Der Vorteil liegt in erster Linie darin, dass sich das Gerät durch die eingebauten Gelenke dem Gelände automatisch anpasst. Das Resultat war eine glattere Piste und weniger Fahrten, da weniger Korrekturen notwendig sind. Die Reaktionen der Gäste waren durchwegs positiv.

Mitte Januar wurde erstmals der "Snowpark" eröffnet. Die rundum abgesicherte Piste stellte mit ihren Steilwandkurven und Sprüngen eine zusätzliche Attraktivität in unserem Skigebiet dar.

Saisonschluss war der 24. März 2013, wobei über das Osterwochenende noch ein Teilbetrieb für Tourenfahrer aufrecht gehalten wurde.

Hauptsponsor

Service 7000

Netstal

Sponsorenclub

Casa-Vita

Mollis

Kubli Maler GmbH

Mollis

Levins Weine der Welt

Mollis

Technische Betriebe Glarus Nord

Näfels

Alles fährt Schilt!

Stöckli Metall AG
Willi Schriber Architekturbüro
Dres. F+M. Hunold
Massiv Sport

Netstal
Mollis
Netstal
Netstal

Werbepartner

Armin Tschudi AG
Auto und Motorradfahrerschule Jack
Schindler
Auto und Motorradfahrerschule Tin
Sedelberger
Baggio Peter Fensterbau
Baugeschäft Weber
BDO Visura
Bee Gerüstbau
Bernold AG
Brauerei Adler
Elektro Schuler & Germann AG
Elmer & Blumer Bedachungen AG
Feldmann Treuhand GmbH
Franz AG
Fridolin Sport
Glerner Kantonalbank
Hans Landolt Gartenbau AG
Hösli Walter Strassenbau AG
Küng Druck AG
Kunststoff Schwanden AG
Kurt Loner Plattenbeläge
Läderach & Hämmerli
Landolt Bau AG
Leuzinger Architektur AG

Näfels
Mollis
Mittlödi
Niederurnen
Mollis
Glarus
Glarus
Riedern
Schwanden
Mollis
Mollis
Näfels
Glarus
Glarus
Glarus
Näfels
Glarus
Näfels
Schwanden
Mollis
Mollis
Näfels
Netstal

St. Gallen



Alles fährt Schilt!

LV - St.Gallen	Näfels
Netstal Maschinen AG	Niederurnen
Noser Radio TV AG	Netstal
Omikron AG	Mollis
Peter Siegenthaler Forstunternehmung	Näfels
Mühlethaler & Fischli	Näfels
Raiffeisenbank Glarner Unterland	Bilten
Riposa AG	Will
Stöckli Ski AG	Mollis
Stucki Gebr. AG	Chur
Südostschweiz Presse und Print AG	Näfels
Tyco AG	Glarus
Uhren & Optik Wyss	Näfels
VSCI Carosserie	Glarus
WAM Werbetechnik AG	Netstal
Auto Sauter	Näfels
Landolt Christian Polsterei + Bodenbeläge	Näfels
Debrunner AG	Mollis
Funk Bau AG	Mollis
Iten Transporte	Mollis
Leuzinger Schreinerei	Mollis
Milltech AG	Mollis
Sauter Heizungen	Netstal



Betriebszeiten

Am 09. Dezember 2012, früher als geplant, starteten wir unsere Anlagen in die Wintersaison. Saisonabschluss war am 01. April 2013. Bei 64 Betriebstagen und Totaleinnahmen von sfr. 163`701.50 (Skilifteinnahmen waren sfr.109`521.50) ergibt dies durchschnittliche Tageseinnahmen von sfr. 2`557.80

Budget

Die Skilifteinnahmen konnten nochmals um 20% gegenüber dem Vorjahr gesteigert werden. Mit einem Gewinn von sfr. 1`339.13 dürfen wir sichtlich stolz sein. Daraus resultierte ein Cash Flow von sfr. 34`632.73. Dank diesem Jahresgewinn, weisen wir einen neuen Bilanzvortrag von sfr. 143`975.06 aus.

Personal

Die Betriebskommission mit dem Präsidenten Albert Aebli, hat wiederum eine erfreuliche Saison hinter sich. Mit Engagement und Freude hat sich das ganze Team für die Zufriedenheit unserer Gäste eingesetzt. Rundum hatten wir zufriedene Gäste und durften sehr gut präparierte Pisten präsentieren.

Lifтанlagen / Gebäude / Fahrzeuge

Fahrzeuge:

Anfang Saison konnten wir zusammen mit dem Sponsorenverein Fronalp und dem Freizeitclub Mullern ein neues Pistenfahrzeug von Käsbohrer Paana anschaffen. Während der Saison entschieden wir uns, eine gebrauchte flexible Pistenfräse, für unseren Käsbohrer 240 anzuschaffen. Dank dieser Anschaffung war es möglich sehr gute Pisten zu präparieren.



Ochsenberglift:

Beim Ochsenberglift wurde eine neue Anbügelstelle geschaffen.

Ranegglift:

Die Anlage ist mit kleinen Unterbrüchen, der Fi-Schalter hat ab und zu angesprochen, gut und zuverlässig gelaufen. Das Problem wurde in den Sommermonaten gelöst.

Gebäude:

Das Gebäude wurde neu lackiert, die Fenster und Türen wurden ebenfalls erneuert. Der Fahrzeugunterstand ist in einem schlechten Zustand und muss erneuert werden.

Verwaltungsrat und die Betriebskommission möchten sich an dieser Stelle bei allen Sponsoren und freiwilligen Helfern herzlich bedanken. Wir freuen uns sie im kommenden Winter wieder begrüßen zu dürfen.

Mollis 04. Oktober 2013

Skilift Schilt AG
Finanzverwaltung

Fritz Beglinger

ORGANE DER GESELLSCHAFT

Verwaltungsrat 2012/2013

Max Rickenbacher	Weesen	Präsident
Fritz Beglinger	Mollis	Finanzen
Hans Leuzinger	Mollis	Vize-Präsident / GR GL-Nord
Albert Aebli	Mollis	Präsident Betriebskommission
Dieter Berger	Mollis	Mitglied / Werbung
Andreas Hefti	Näfels	Mitglied / Betriebskommission

Betriebskommission 2012/2013

Albert Aebli	Mollis	Präsident
Andreas Hefti	Näfels	Mitglied
Thomas Rohr	Netstal	Patrolleur
Dieter Berger	Mollis	Mitglied
Fritz Beglinger	Mollis	Mitglied

Angestellte Saison 2012/2013

Thomas Rohr	Netstal	Patrolleur
Ruedi Laager	Mollis	Maschinist/Pistensicherung/ Lawinensicherung
Käthy Thoma	Sool	Skiliftangestellte
Peter Schickli	Engi	Skiliftangestellte
Peter Sigrist	Mollis	Patrolleur
Jack Beglinger	Mollis	Teilzeitangestellter

Telefon / Fax

Skilift	055 612 17 15 (Tel.)	055 612 18 83 (Fax)
Betriebsleiter	079 691 61 53	
Verwaltungsratspräsident	055 616 15 82 (P)	
Finanzen	055 612 15 18 (P)	055 618 64 46 (G)
	079 303 64 53 (H)	

E-Mailadresse: info@skiliftschilt.ch

Homepage: www.skiliftschilt.ch

Saison	Total-Umsatz	Lift-Einahmen	Saison	Tages-Umsatz	Tage
98/99	107721	99266	98/99	1654	60
99/00	117757	106774	99/00	1173	91
00/01	80961	66671	00/01	1754	38
01/02	79002	66079	01/02	1739	38
02/03	101576	81972	02/03	1438	57
03/04	118279	95529	03/04	1592	60
04/05	120337	101871	04/05	1697	60
05/06	145780	114966	05/06	1575	60
06/07	62678	23458	06/07	685	8
07/08	128771	93153	07/08	1663	56
08/09	124280	101080	08/09	1330	76
09/10	118000	85597	09/10	2550	46
10/11	161186	79221	10/11	3223	50
11/12	147386	90999	11/12	2456	60
12/13	163701	109521	12/13	2557	64

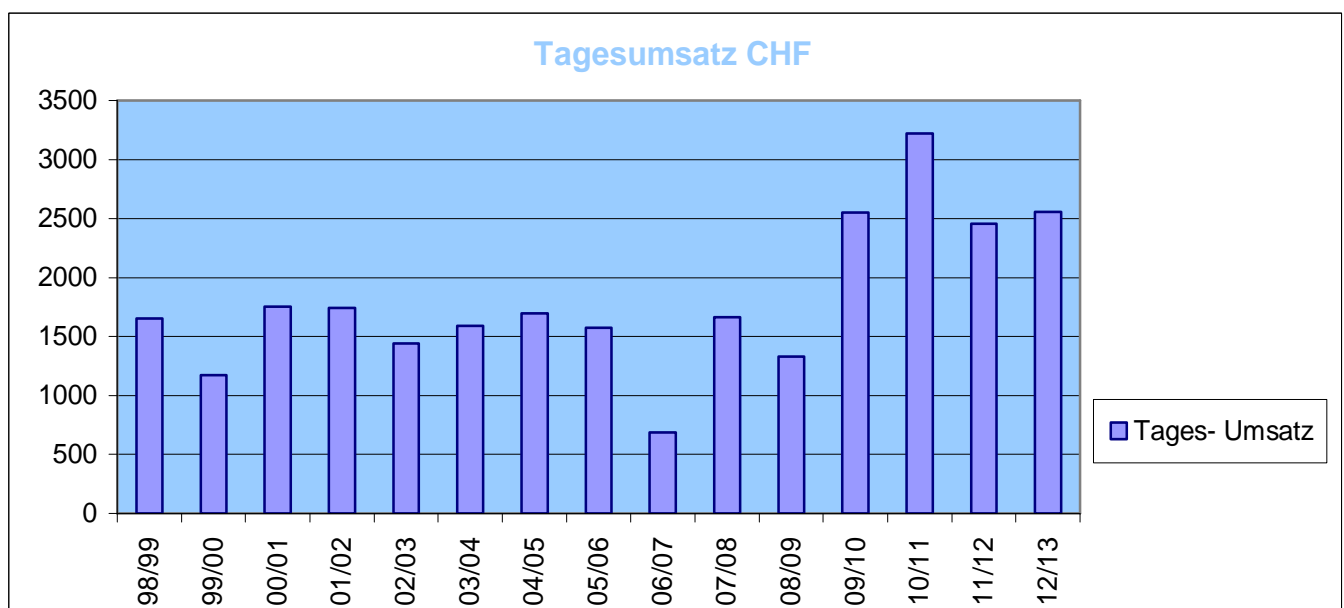
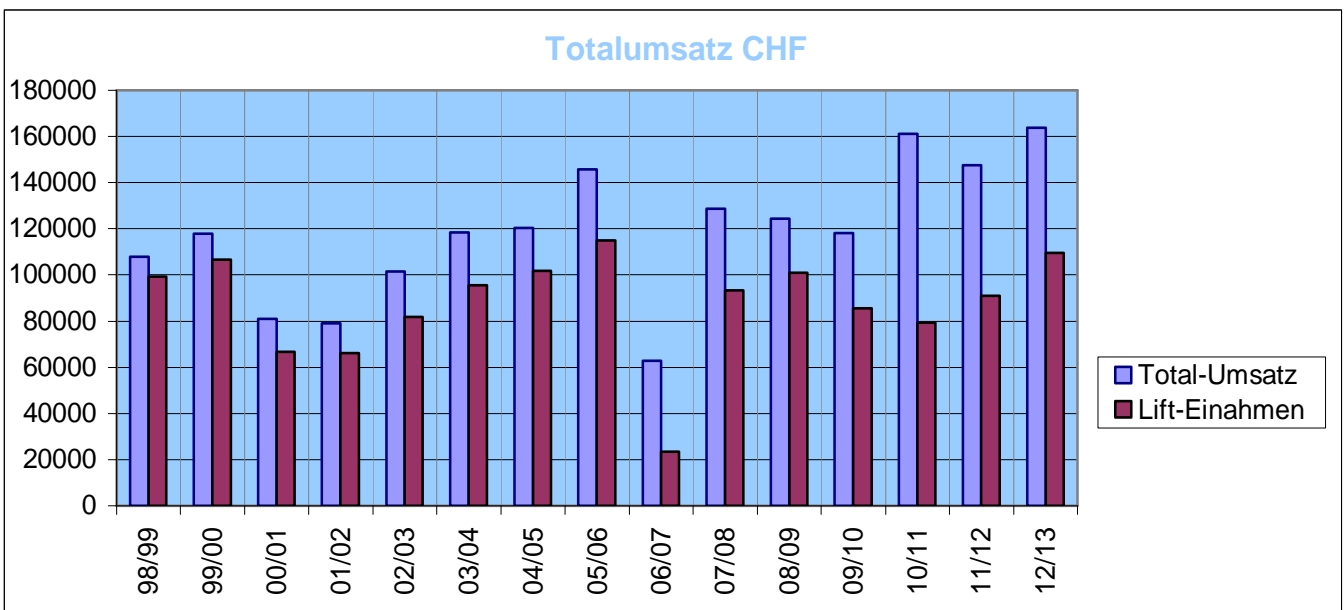

BILANZ PER 30. Juni 2013

Geschäftsjahr : 2012/2013

Seite 1

Bezeichnung	30.06.2013	30.06.2012
<u>AKTIVEN</u>		
UMLAUFSVERMÖGEN		
Kasse	0.00	0.00
Banken		
GLKB 10/002.276-01	68'647.66	81'758.68
GLKB "SH Stöckli" 50/170.461-02	0.00	1'423.00
Verrechnungssteuer	23.00	43.55
Debitoren	5'460.00	650.00
Kontokorrent pro Skigebiet Schilt	1'423.00	0.00
Inventar T-Shirt	1.00	1.00
Trans. Aktiven	13'075.55	3'821.20
Total UMLAUFSVERMÖGEN	<u>88'630.21</u>	<u>87'697.43</u>
ANLAGEVERMÖGEN		
Pisten-FZ Betr.-Gesell. Mullern/Fronalp	4'000.00	0.00
Geräte und Mobiliar	700.00	1'000.00
Liftanlage Ranegg	16'600.00	18'400.00
Liftanlage Ochsenberg	9'400.00	10'500.00
Fahrzeug 240	5'000.00	300.00
Anteil Pistenfahrzeug	17'600.00	0.00
Gründungs- und Organisationsaufwand	0.00	1'360.00
Immobilien		
Gebäude Talstation	19'800.00	20'200.00
Unterstand	1.00	7'000.00
Bergstation Ranegg	1.00	6'400.00
Total ANLAGEVERMÖGEN	<u>73'102.00</u>	<u>65'160.00</u>
TOTAL AKTIVEN	<u><u>161'732.21</u></u>	<u><u>152'857.43</u></u>

BILANZ PER 30. Juni 2013

Geschäftsjahr : 2012/2013

Seite 2

Bezeichnung	30.06.2013	30.06.2012
<u>PASSIVEN</u>		
FREMDKAPITAL		
Kreditoren	14'770.00	8'721.50
Trans. Passiven	2'987.15	1'500.00
Total Fremdkapital	17'757.15	10'221.50
EIGENKAPITAL		
Aktienkapital	230'000.00	230'000.00
Vortragskonto	-86'024.94	-87'364.07
Total EIGENKAPITAL	143'975.06	142'635.93
TOTAL PASSIVEN	161'732.21	152'857.43

ERFOLGSRECHNUNG 01.07.2012 - 30.06.2013

Geschäftsjahr : 2012/2013

Seite 3

Bezeichnung	<u>Budget 12/13</u>	<u>Rechnung 12/13</u>	<u>Rechnung 11/12</u>
<u>ERTRAG</u>			
EINNAHMEN			
Einnahmen Skilift	95'000.00	109'521.50	90'999.00
Einnahmen Werbetafeln	20'000.00	0.00	20'660.00
Einnahmen Kiosk	0.00	0.00	0.00
Einnahmen Spenden	30'000.00	52'000.00	34'977.10
Div. Einnahmen	0.00	2'180.00	750.00
Erlös aus Vermietung Personal	0.00	0.00	0.00
Total Einnahmen	<u>145'000.00</u>	<u>163'701.50</u>	<u>147'386.10</u>
ERTRAGSMINDERUNGEN			
Transporte Dritter	0.00	-4'030.00	-3'490.00
Gilet und T-SHIRT - HANDEL			
Verkauf	0.00	0.00	0.00
Kapitalertrag	0.00	37.40	47.70
Neutrales	0.00	0.00	0.00
TOTAL ERTRAG	<u><u>145'000.00</u></u>	<u><u>159'708.90</u></u>	<u><u>143'943.80</u></u>

ERFOLGSRECHNUNG 01.07.2012 - 30.06.2013

Geschäftsjahr : 2012/2013

Seite 4

Bezeichnung	<u>Budget 12/13</u>	<u>Rechnung 12/13</u>	<u>Rechnung 11/12</u>
<u>AUFWAND</u>			
<u>MATERIALAUFWAND</u>			
Einkauf Werbeartikel	0.00	0.00	0.00
PERSONALKOSTEN	<u>58'000.00</u>	<u>65'633.90</u>	<u>55'253.95</u>
Löhne	50'000.00	57'960.00	48'662.70
Taggelder aus Sozialversicherungen	0.00	0.00	0.00
Suva	1'600.00	666.00	863.90
AHV ALV FAK	3'400.00	3'625.75	1'776.70
Krankenkasse	1'000.00	-400.85	622.45
Personalaufwand	2'000.00	3'783.00	3'328.20
Einmietung Personal	0.00	0.00	0.00
BETRIEBSKOSTEN			
Fahrzeugkosten	9'000.00	20'202.35	9'124.00
Strom, Wasser, Kanal, etc	5'000.00	2'484.45	4'832.05
übriger Betriebsaufwand	0.00	169.80	0.00
VERWALTUNGSKOSTEN			
Beiträge Spenden	0.00	0.00	0.00
Gebühren	1'000.00	886.00	877.70
Werbung	9'000.00	8'791.85	6'139.10
Büro Telefon	1'000.00	3'923.92	1'865.50
Verwaltung	2'000.00	2'090.00	1'774.00
Generalversammlung	0.00	240.00	162.00
UNTERHALTSKOSTEN			
Gebäude	6'000.00	13'030.95	2'413.08
Lifтанlagen	5'000.00	3'255.15	5'901.60
Gelände Piste	4'000.00	3'535.30	7'273.45
div. Unterhaltskosten	100.00	0.00	0.00
ABSCHREIBUNGEN			
Lifтанlage	8'000.00	2'900.00	3'200.00
Gebäude Talstation	1'000.00	400.00	400.00
Gebäude Unterstand	7'000.00	6'999.00	11'400.00
Geräte Mobilien	1'000.00	300.00	300.00
Fahrzeug 240	0.00	3'300.00	200.00
Anteil Pistenfahrzeug	3'000.00	11'635.60	0.00
Bergstation Ranegg	2'000.00	6'399.00	700.00
Gründungs-/ Organisationsaufwand	0.00	1'360.00	680.00
KAPITALKOSTEN	200.00	265.45	288.45
STEUERN	<u>200.00</u>	<u>567.05</u>	<u>1'133.20</u>
TOTAL AUFWAND	122'500.00	158'369.77	113'918.08
JAHRESGEWINN-/VERLUST	<u>22'500.00</u>	<u>1'339.13</u>	<u>30'025.72</u>
	<u>145'000.00</u>	<u>159'708.90</u>	<u>143'943.80</u>

Reingewinn 2012/2013
Abschreibungen

1'339.13
33'293.60

Cash Flow / Cash drain

34'632.73

